

Découvrez nos créations uniques
et notre région exceptionnelle!

Une destination artistique
hors du commun!

Discover some unique art
and our outstanding region!

An artistic destination truly out
of the ordinary!



circuitdesarts.com

facebook.com/circuitdesartsmagog

instagram.com/circuitdesartsmagog/

CIRCUIT DES arts MEMPHRÉMAGOG 2026

Exposition collective • *Collective exhibition*
24 juin au 27 juillet • 10 h - 17 h
June 24th to July 27th • 10 am - 5 pm

Circuit - Visite des ateliers
Tour - Visit to the workshops
27 juin au 5 juillet • 10 h - 17 h
June 27th to July 5th • 10 am - 5 pm

*Concours
coup de* 



CIRCUIT DES arts MEMPHRÉMAGOG 2026

Les créations de nos artistes professionnels sauront vous éblouir lors de la 32^e édition du Circuit des arts Memphrémagog qui aura lieu du 27 juin au 5 juillet, de 10 h à 17 h.

Débutez votre circuit par l'exposition collective au Centre d'arts visuels de Magog, au 61, rue Merry Nord, Magog, de 10 h à 17 h.

Choisissez vos artistes « coup de cœur », puis amorcez votre parcours tout en découvrant notre magnifique région. La majorité des artistes vous accueillera dans leur atelier et d'autres au sein de sites d'exposition répartis sur le territoire.

Un rendez-vous estival haut en couleur à ne pas manquer!

Prepare to be captivated by the works of our professional artists during the 32nd edition of the Circuit des arts Memphrémagog which will take place from June 27th to July 5th, from 10 am to 5 pm.

Start your tour at the collective exhibition held at the Centre d'arts visuels de Magog, 61 Merry Nord, Magog, open from 10 am to 5 pm.

Choose your favourite artists then start your art tour while discovering our magnificent region. The majority of artists will greet you in their own studios and the others will meet you at various exhibition sites throughout the region.

A colourful rendez-vous awaits you!



CATHERINE BENOIT

Verre soufflé, sculpture
Blown glass, sculpture

1, chemin Millington
(Carrefour d'Austin)
Austin

514 238-5336
Démonstration

1

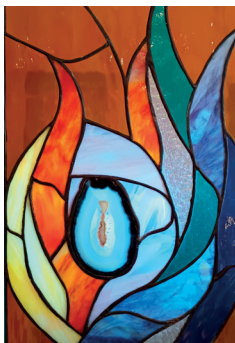

PIERRE GERVAIS

Vitrail - *Stained glass*

8, Impasse Gilbert
Bolton-Est

450 297-4187

Ouvert à l'année sur rendez-vous
Démonstration

2



JEANNINE BOUTHILLIER

Peinture - *Painting*

223, rue du Pré
Orford-sur-le-lac
Eastman

514 567-2581

3



LISA ET ROBERT MC NEIL

Poterie techniques mixtes
Pottery mixed média

2594, rue Principale Ouest
Magog

819 349-1818

Ouvert à l'année sur rendez-vous

4

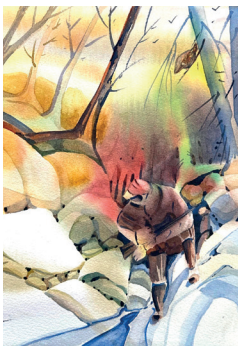

5

LOUISE LAROUCHE

Aquarelle - *Watercolor*
2507, rue Désautels
Magog

819 674-7845

Ouvert à l'année sur rendez-vous
Démonstration



9

NICOLE DEMERS

Peinture médium mixte
Painting mixed medium

625, chemin des Pères
Magog

819 868-9238

Ouvert à l'année sur rendez-vous
Démonstration



6

BÉNÉDICTE TÊTREAU

Peinture - *Painting*

511, avenue des Dômes
Magog

514 970-4689

Ouvert à l'année sur rendez-vous
Démonstration

NOUVELLE ARTISTE

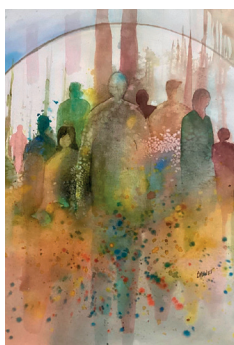

10

HÉLÈNE BRUNET

Aquarelle, fumage et
poudre de graphite
*Watercolor, soot painting
and graphite powder*

475, rue Merry Nord
Magog

819 820-4540

Ouvert à l'année sur rendez-vous
Démonstration



7

MANON POTVIN

Peinture - *Painting*

580, chemin Viens
Magog

819 847-2978

Ouvert à l'année sur rendez-vous
Démonstration



11

NATHALIE BIBEAU

Peinture - *Painting*

796, rue Merry Nord
Magog

819 861-2426

Ouvert à l'année sur rendez-vous



8

MARIE-ÈVE L. GAGNON

Sculpture - *Sculpture*

107, de la Seigneurie
Magog

819-843-8906

Démonstration



12

ÉLAINE GRAVEL

Peinture - *Painting*

521, rue des Pins
Magog

819 640-2456

Ouvert à l'année



CATHERINE BENOIT



NATHALIE BIBEAU



MARISE DUGUAY



PIERRE GERVAIS



ÉLAINE GRAVEL



LOUIS-GABRIEL GOSSELIN

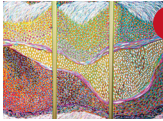

JEANNINE BOUTHILLIER



JOCELYNE TRUDEAU



CHRISTINE COUSINEAU



LISA ET ROBERT MC NEIL



CÉLINE GIRARD



ANDRÉ MICHEL



LOUISE LAROUCHE



CARINE PLOMTEUX



BÉNÉDICTE TÉTREAULT



JOHANNE LACASSE



MANON POTVIN



SONYA ST-GELAIS



MARIE-ÈVE L. GAGNON



DANIEL-VINCENT BERNARD



NICOLE DEMERS

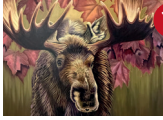

ALICIA ZEMANEK



HÉLÈNE BRUNET



NATHALIE SANCHE

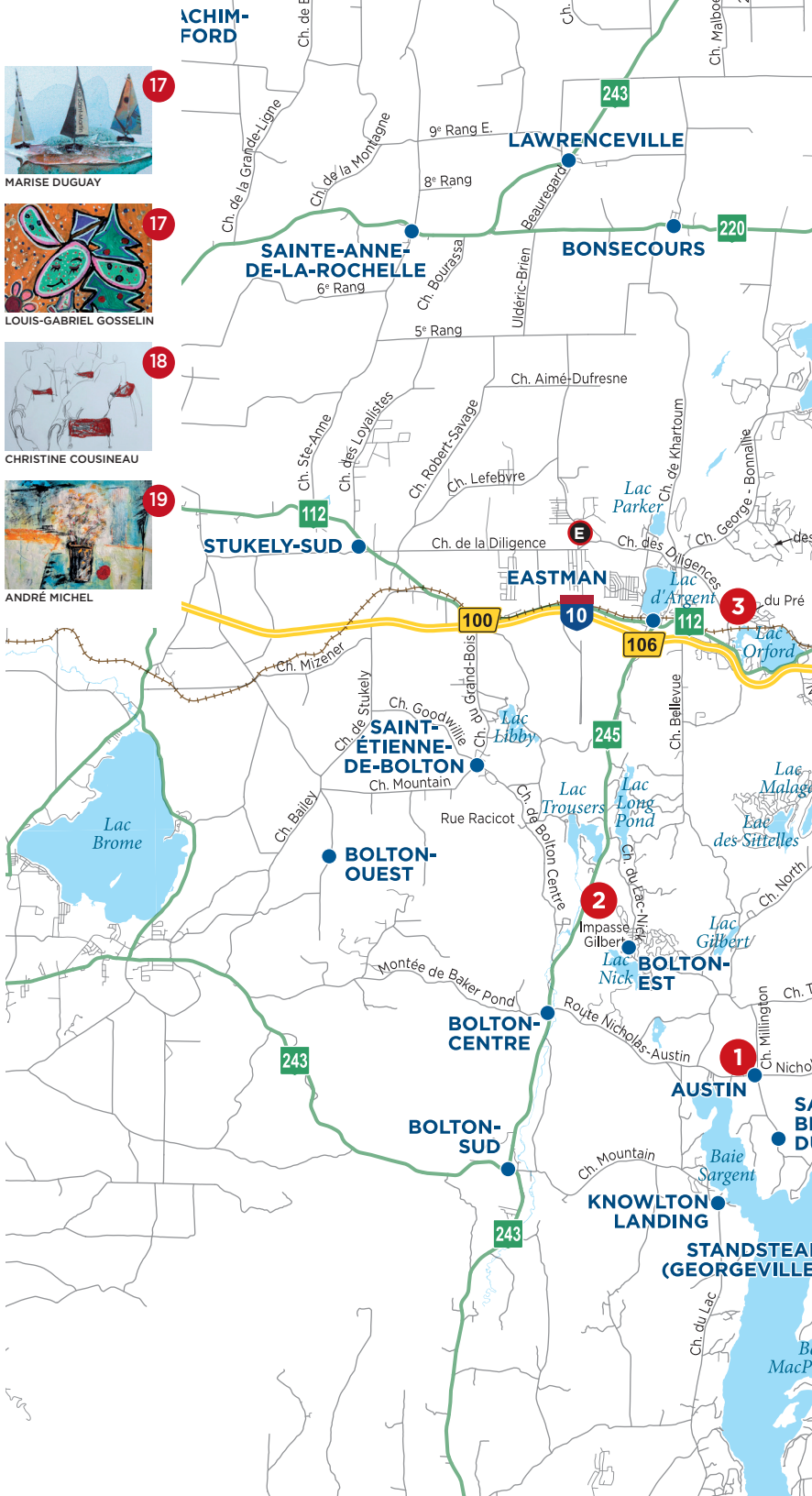

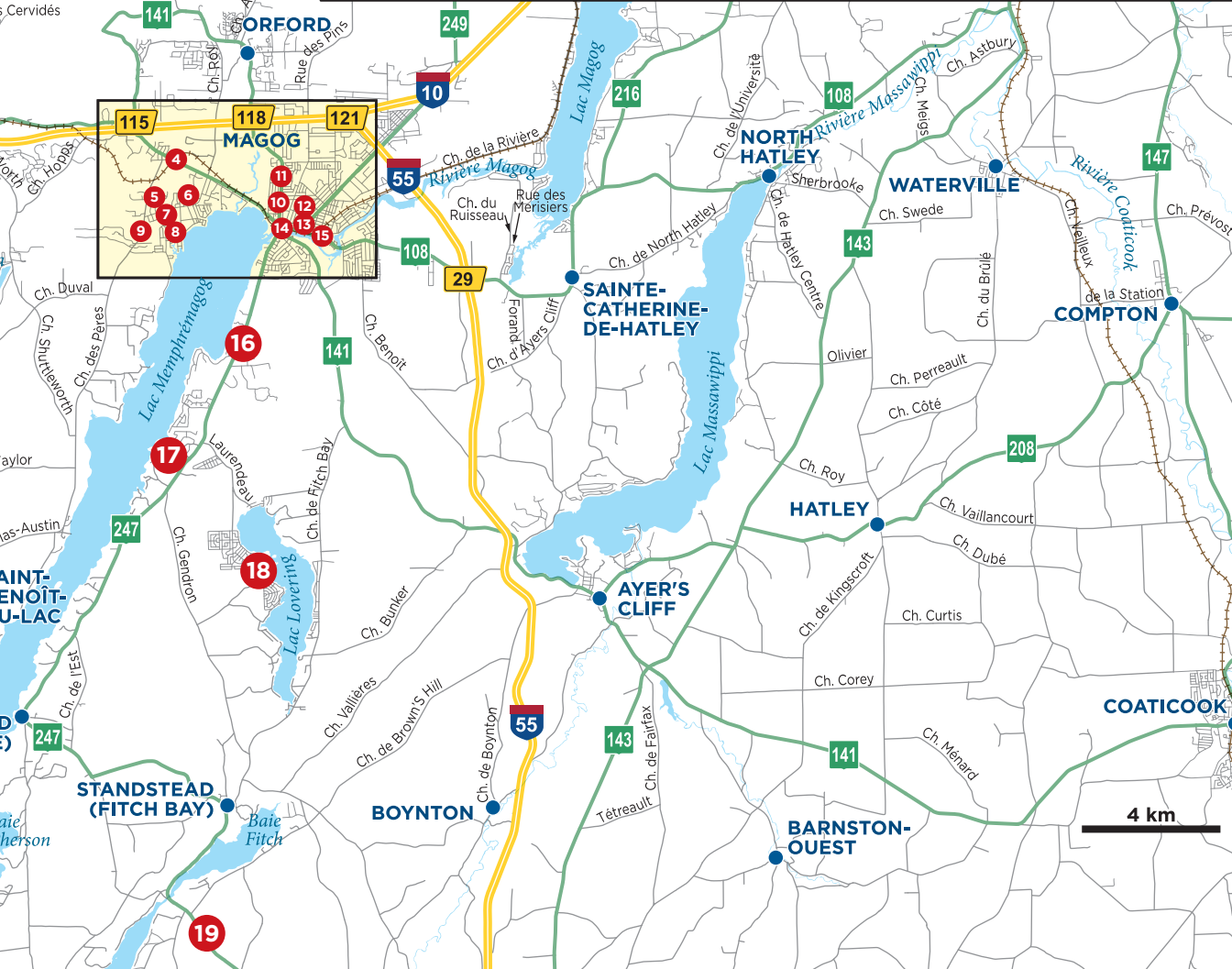
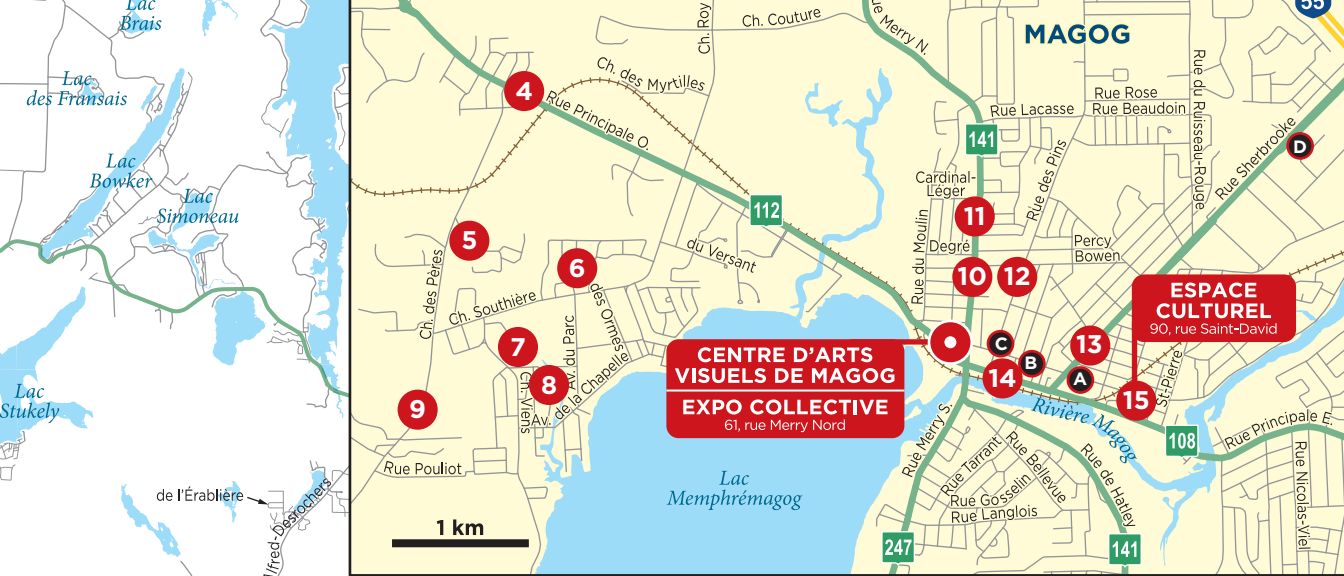



13

JOCELYNE TRUDEAU

Peinture huile cire froide
Painting oil cold wax

362, rue Sherbrooke
Magog

514 266-6123

Ouvert à l'année sur rendez-vous
Démonstration



14

CÉLINE GIRARD

Peinture - *Painting*

241, rue Principale Ouest
Magog

450 845-6089

Ouvert à l'année



16

NATHALIE SANCHE

Sculpture, peinture
Sculpture, painting

1340, chemin de Georgeville
Magog

819 574-6512



18

CHRISTINE COUSINEAU

Dessin, céramique,
Sculpture en bronze
*Drawing, ceramics and
bronze sculpture*

35, rue Deslauriers
Lac Lovering, Magog

438 454-0505

NOUVELLE ARTISTE

ESPACE CULTUREL 90, rue St-David, Magog



15

CARINE PLOMTEUX

Joaillerie - *Jewellery*

438 495-5907

Ouvert à l'année sur rendez-vous
Démonstration



15

JOHANNE LACASSE

Art textile - *Textile art*

873-682-1274



15

SONYA ST-GELAIS

Art textile - *Textile art*

514 260-6717



15

DANIEL-VINCENT BERNARD

Sculpture en céramique,
peinture - *Ceramic
sculpture, painting*

514 473-6004

Ouvert à l'année sur rendez-vous
Démonstration



15

ALICIA ZEMANEK

Peinture - *Painting*

819 452-9262

Ouvert à l'année sur rendez-vous

NOUVELLE ARTISTE



MARISE DUGUAY

Peinture, bijoux -
Painting, jewelry

514 775-4371

Ouvert à l'année sur rendez-vous
Démonstration

17



LOUIS-GABRIEL GOSSELIN

Peinture - *Painting*

514 794-5180

Ouvert à l'année sur rendez-vous
Démonstration

17

NOUVEL ARTISTE INVITÉ SPÉCIAL



ANDRÉ MICHEL

Peinture - *Painting*

7370, chemin Griffin
Ogden

514 618-7318

19

NOUVEL ARTISTE



Mettons fin à la faim.

Chaque achat au Circuit des Arts Memphrémagog
aidera à nourrir des gens dans le besoin toute l'année.

5 % DES VENTES
DE L'EXPOSITION
SERONT VERSÉS
À LA BAM.



DONNEZ À VOTRE TOUR
sur banquealimentaire.ca



UNE EXPOSITION COLLECTIVE ... À VOIR!

A COLLECTIVE EXHIBITION ... A MUST SEE!

24 juin au 27 juillet • 10 h - 17 h

June 24th to July 27th • 10 am - 5 pm

Vernissage ouvert au public le jeudi 25 juin 2026

au Centre d'arts visuels de Magog,
au 61, rue Merry Nord, Magog, de 17 h à 19 h

Vernissage open to the public the 25 of June 2026

at the Centre d'arts visuels de Magog,
61 Merry Nord, Magog, from 5 pm to 7 pm



Un pourcentage des ventes d'œuvres
à l'exposition collective sera versé à
la Banque alimentaire Memphrémagog.

Procurez-vous le Guide touristique Memphrémagog, trouvez le coupon du Circuit des arts et profitez de l'offre promotionnelle exclusive à l'exposition collective: 100 \$ de réduction à l'achat d'une œuvre d'une valeur de plus de 500 \$.

Pick up a copy of the Memphremagog Tourist Guide, find the Arts Circuit coupon, and take advantage of this exclusive promotional offer at the group exhibition: \$100 off the purchase of a work of art valued at over \$500.

Profitez d'une offre privilège d'une valeur de 100 \$ à échanger chez l'artiste de votre choix, en écoutant Rythme-FM entre le 20 juin et le 3 juillet 2026. Bonne chance à tous!

Tune in to Rythme-FM between June 20 and July 3, 2026, for a chance to win a special offer worth \$100 to redeem at the artist of your choice. Good luck to everyone!

PORTE-PAROLE 2026

Je crois profondément que le bien-être passe par des expériences qui nous ramènent à l'essentiel. L'art en fait partie.

Le Circuit des arts Memphrémagog est une invitation à ralentir, à se reconnecter à soi-même et à se laisser toucher par la beauté. Quel privilège d'avoir, ici même dans notre région, un événement qui met en lumière l'art sous toutes ses formes. L'art est un puissant allié du bien-être, il nourrit, élève et contribue à cultiver un sentiment profond de bonheur.

C'est aussi une façon magnifique de voyager chez soi. De parcourir les Cantons-de-l'Est autrement, au fil des rencontres, des paysages et des œuvres. Une invitation à agrémenter son séjour, à prolonger l'expérience, à s'imprégner de ce qui fait la richesse de notre territoire.

Parce qu'au fond, l'art nous ramène à l'essentiel : se sentir vivant, présent et ouvert au monde.

Jocelyna Dubuc, Spa Eastman

COMMANDITAIRES/SPONSORS 2026

 Ce commanditaire est indiqué sur la carte
This sponsor is indicated on the card

PARTENAIRE/PARTNER



PLATINE/PLATINUM



ARGENT/SILVER



BRONZE/BRONZE

À la Maison Campbell B&B

Métro Plouffe

Municipalité Bolton-Est

Municipalité Canton d'Orford

AMI/FRIEND

Bibrairie GGC

Municipalité de Ogden

Clinique Performance Santé inc.